

SITUACIÓN DEFICIENCIAS DETERMINADAS:

PREVIO

DURANTE

POSTERIOR

DEPARTAMENTO:	San Marcos	MUNICIPIO:	El Tumbador
NOMBRE DEL ESTABLECIMIENTO:	Escuela Oficial Rural Mixta	DIRECCIÓN DEL ESTABLECIMIENTO:	Caserío Las Flores, aldea la Democracia
CÓDIGO DEL ESTABLECIMIENTO:	12-13-0015-43	FECHA:	30/09/24



Foto1: sustitución de lámina por lámina troquelada aluzinc, con capote de lámina



Foto 2: Sustitución de chapa

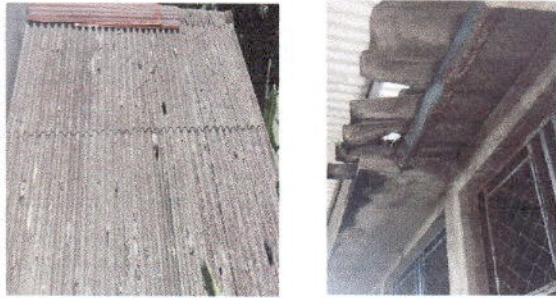

Foto 3: Mantenimiento de estructura de metal de ventanas



Foto 4. Reparación de bajadas de agua pluvial de tubo pvc



Foto 5. Pintura en muros exteriores e interiores

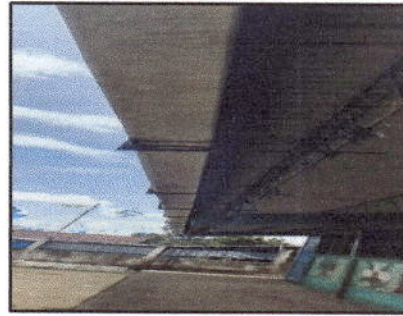

Foto 6. Sustitución de inodoro.

Observación: Si es necesario se pueden agregar hojas adicionales y actualizar el número de hojas.







Elder odonel Lopez Arreaga

Firma y sello del Presidente de la OPF

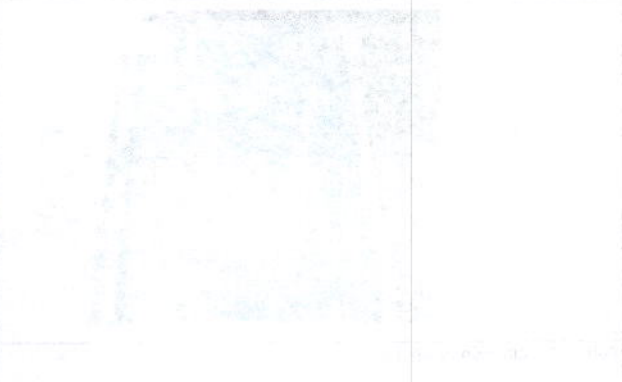

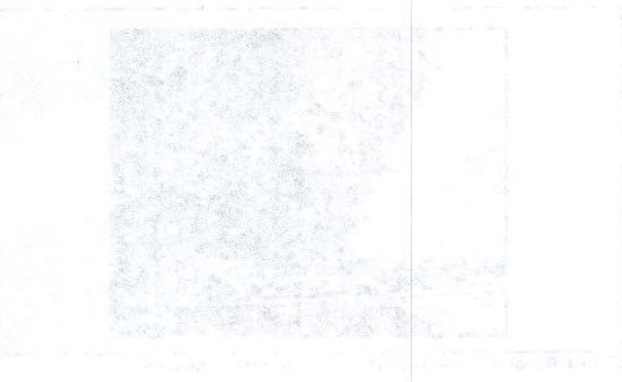
Firma y Sello Director Centro Educativo Público

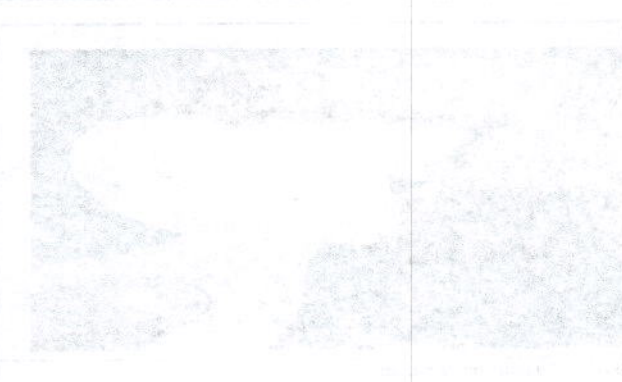

Name	Date
	
	
	

SITUACIÓN DEFICIENCIAS DETERMINADAS:

PREVIO

DURANTE

POSTERIOR

DEPARTAMENTO:	San Marcos	MUNICIPIO:	El Tumbador
NOMBRE DEL ESTABLECIMIENTO:	Escuela Oficial Rural Mixta	DIRECCIÓN DEL ESTABLECIMIENTO:	Caserío Las Flores, aldea la Democracia
CÓDIGO DEL ESTABLECIMIENTO:	12-13-0015-43	FECHA:	30/09/24



Foto 7. Sustrucción de llave de mingitorio y colocación de azulejo



Foto 8: sustrucción de llave de chorro y azulejo en lavamanos



Foto 9. Sustrucción de plafoneras



Foto 10. Reparación del cableado eléctrico

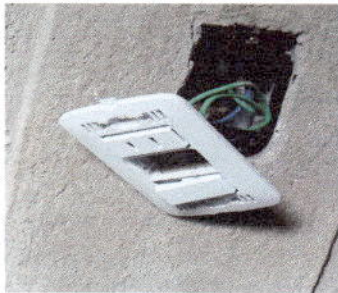

Foto 11. Sustrucción de depósito de agua.



Foto 12. Repello de pared y fabricación e instalación de ventanas de metal

Observación: Si es necesario se pueden agregar hojas adicionales y actualizar el número de hojas.

Elder odonel Lopez Arreaga

Firma y sello del Presidente de la OPF



[Signature]
Firma y Sello Director Centro Educativo Público



REPRODUCTION OF THE ORIGINAL DOCUMENT

[Faint header text]	[Faint header text]
	
	
	
	